

「らくらく農業日誌」

帳票サンプル

R e v . B

平成28年 6月 3日

目 次	ページ
1. テーブル一覧表	3
2. 日誌（週間）	4
2. 1 一週間分（日曜日～土曜日）の日誌	4
2. 2 1ヶ月分の日誌	5
3. 作業員一覧表	6
4. 勤務一覧表	6
5. 勤務集計表	7
6. 月別給与集計表	7
7. 給与明細書	8
8. 農薬の一覧表	9
9. 防除記録表	10
10. 農薬の集計表	11
11. 肥培記録表	12
12. 肥料の集計表	12
13. 商品一覧表	13
14. 得意先一覧表	13
15. 販売一覧表	14
16. 納品書	14
17. 請求書	15
18. 商品集計表	17
19. 得意先別集計表	17
20. 商品別・得意先別集計表	18
21. 商品別・月別集計表	18
22. 得意先別・月別集計表	19
23. 日別集計表	19
24. 気温のグラフ	20

1. テーブル一覧表

テーブルシート of データ (A4横: 2~4枚)

NO	自社名	従事者	作物	品種	農地	目的	作業項目	業務項目	天気	時間帯	作業時間
1	自社名 (有)横州フルーツ園	Aさん	りんご	ふじ	りんご畑-1	灌漑	消毒	販売事務	快晴	昼前	15分
2	〒 382-0101	Bさん	ぶどう	つがる	りんご畑-2	灌漑	ジベ処理	会計事務	晴れ	朝	30分
3	住所 長野県須坂市臥竜****	Cさん	まのこ	王林	りんご畑-3	灌水	剪定	その他事務	くもり	午前	45分
4	TEL 026-222-1111	Dさん		巨峰	りんご畑-4	剪切り		ユーザ訪問	雨	午後	1時間半
5	FAX 026-222-1112	Eさん		シャインマスカット	りんご畑-5	摘花		ユーザ来社	曇	夕方	2時間
6					りんご畑-6	摘果		ユーザ案内	晴れのちくもり	夜	2時間半
7					1号ハウス	草取り			雨のち晴れ	1日	3時間半
8					2号ハウス	肥培			雨のち晴れ		4時間
9					3号ハウス	追肥			雨のちくもり		5時間
10					ぶどう畑-1	収穫			晴れのち曇		6時間
11					ぶどう畑-2	精選			雲のち晴れ		7時間
12					ぶどう畑-3	出荷			くもりのち曇		8時間
13									雨のち曇		9時間
14									曇		10時間
15									晴れ		11時間
16									曇		12時間
17									雨		13時間
18									晴		14時間
19									曇		15時間
20									雨		16時間
21									晴		17時間
22									曇		18時間
23									雨		19時間
24									晴		20時間
25									曇		21時間
26									雨		22時間
27									晴		23時間
28									曇		24時間
29									雨		
30									晴		
31									曇		
32									雨		
33									晴		
34									曇		
35									雨		
36									晴		
37									曇		
38									雨		
39									晴		
40									曇		
41									雨		
42									晴		
43									曇		
44									雨		
45									晴		
46									曇		
47									雨		
48									晴		
49									曇		
50									雨		

自社の従事者を登録し、給与を支払う作業員は、メインメニューから、「作業員TB」に設定します

らくらく農業日誌 テーブル一覧						
NO	ユーザ	農薬	倍率	散布方法	散布方法	肥料
1	農協	除草剤	100,000	SS一高速	境口一前列風1列	還元マグネシウム
2	ABCコープ	ビスダイセン水和剤	50,000	SS一中の1速	境口一前列風下3個止め	油肥グリーン
3	Dスーパー	スプラサイド水和剤	20,000	SS一中の2速		肥料-A
4	E市場	アグレプト液剤	10,000	SS一中の3速		肥料-B
5		バスワード顆粒水和剤	5,000	SS一低の1速		肥料-C
6		オールドラン水和剤	2,500	SS一低の2速		
7		オサダンフロアブル	2,000	SS一低の3速		
8		アブローサー I	1,750			
9		フラスター	1,500			
10		ラビキラー乳剤	1,250			
11		ペフラン	1,000			
12			750			
13			500			
14			250			
15			200			
16			175			
17			150			
18			125			
19			100			
20			75			
21			50			
22			25			
23						
24						
25						
26						
27						
28						
29						
30						
31						
32						
33						
34						
35						
36						
37						
38						
39						
40						
41						
42						
43						
44						
45						
46						
47						
48						
49						
50						
51						
52						
53						
54						
55						
56						
57						
58						
59						
60						
61						
62						
63						
64						
65						
66						
67						
68						
69						
70						
71						
72						
73						
74						
75						
76						
77						
78						
79						
80						
81						
82						
83						
84						
85						
86						
87						
88						
89						
90						
91						
92						
93						
94						
95						
96						
97						
98						
99						
100						

2. 日誌（週間）

2. 1 一週間分（日曜日～土曜日）の日誌

■タイプA （画面表示と同じフォーマット勤務、防除、肥培の欄には、各記録データが展開されます）
（記入データに合わせて行の高さが調整されるため、データが多い場合は複数ページになります）

信州フルーツ園			農業日誌		2013/04/28 ~ 2013/05/04		2013/04/28 ~ 2013/05/04		
年月日	曜日	天気	最低	最高	作 業	作 柄	動 務	防 除	肥 地
					天 候	農 務			
2013/04/28	日	晴れ	1.8	15.7	午後 3号ハウスのビニール交換	ふじ りんご畑-2 開花			<肥培-1> りんご つがる りんご畑-1 ・肥料-A x 20Kg
霜害心配					午前 ○○さんとPCソフトの打合せ				
2013/04/29	月	晴れ	2.2	23.6	午前 1号ハウス 巨峰 ジベ処理(2回目)	ふじ りんご畑-1 開花	山田 太郎 9:00~12:00 13:30~17:00 長野 春子 8:30~12:00 13:30~17:00 須坂 夏子 8:30~12:00 13:30~17:00 高山 秋子 8:30~12:00 13:30~17:00 中野 冬子 8:30~12:00 13:30~17:00	<防除-1> ぶどう 巨峰 1号ハウス 種なし化 ■消毒液 1000L ・農薬剤 x 10000 100cc ・アグレフト液剤 x 1000 1000cc ・バスタード顆粒水和剤 x 1500 667g ・オルトラン水和剤 x 1500 667g ・オサダンフロアブル x 2000 500cc ※SS-中の2連	
霜害心配					午後 追肥 りんご	夜 農業委員会の研修会			
2013/04/30	火	曇り	9.7	19.9	午前 りんご ふじ 薬剤散布	ふじ りんご畑-3 開花			
					午後 4月の販売集計 夕方 農協へ行く			<防除-1> りんご ふじ ふじ畑-1~4 ■消毒液 1000L ・農薬剤 x 10000 100cc ・ペフラン x 800 1250cc ※SS-低の2連 横口-黒2列	
2013/05/01	水	晴れ	4.8	12.9	午前 薬剤散布 1号ハウス シャインマスカット	夕方 ABCコープ 来社 夜 懇談会	山田 太郎 8:30~12:00 13:00~17:30 田中 良子 8:30~12:00 13:30~17:00	<防除-1> ぶどう シャインマスカット 1号ハウス ■消毒液 1000L ・農薬剤 x 10000 100cc ・ビスダイセン水和剤 x 1000 1000g ・スプラサイド水和液 x 1500 667g ※SS-中の2連 横口-A ABC	
2013/05/02	木	晴れ	2.6	12.9	2号ハウス 灌水 2H シャインマスカット 肥料-A	夜 4月の販売集計 完了	山田 太郎 8:30~12:00 13:30~17:00		<肥培-1> ぶどう シャインマスカット 3号ハウス ・肥料-A x 5袋
2013/05/03	金	晴れ	3.4	14.8	りんご・サンふじの花摘み りんご 王林 肥料-B	ふじ りんご畑-4 開花 少し遅れ気味 夜 農業委員会の会合	田中 良子 8:30~12:00 13:30~17:00 長野 春子 8:30~12:00 中野 冬子 10:30~12:00 14:00~17:00		<肥培-1> りんご 王林 りんご畑-5 ・肥料-B x 3袋
2013/05/04	土	晴れ	2.7	17.6	摘花 りんご ふじ		田中 良子 8:30~12:00 14:00~17:30 長野 春子 8:30~12:00 14:00~16:30 須坂 夏子 8:30~12:00 14:00~17:30 高山 秋子 8:30~12:00 14:00~17:30 中野 冬子 14:00~17:30		

■タイプB （作業／業務／作柄、防除／肥培をまとめて、文字を大きくしました）
（記入データに合わせて行の高さが調整されるため、データが多い場合は複数ページになります）

信州フルーツ園			農業日誌		2013/04/28 ~ 2013/05/04	
年月日		曜日	作業 / 業務 / 作柄		勤務	防除 / 肥培
2013/04/28		日	作業 午後 3号ハウスのビニール交換 業務 午前 ○○さんとPCソフトの打合せ 作柄 ぶじ りんご畑-2 開花			<肥培-1> りんご つがる りんご畑-1 ・肥料-A x 20Kg
2013/04/29		月	作業 午前 1号ハウス 巨峰 ジベ処理(2回目) 午後 追肥 りんご 業務 夜 農業委員会の研修会 作柄 ぶじ りんご畑-1 開花		山田 太郎 9:00~12:00 13:30~17:00 長野 春子 8:30~12:00 13:30~17:00 須坂 夏子 8:30~12:00 13:30~17:00 高山 秋子 8:30~12:00 13:30~17:00 中野 冬子 8:30~12:00 13:30~17:00	<防除-1> ぶどう 巨峰 1号ハウス 種なし化 ■消毒液 1000L ・農着剤 x 10000 100cc ・アグレプト液剤 x 1000 1000cc ・バスタード顆粒水和剤 x 1500 667g ・オルトラン水和剤 x 1500 667g ・オサダンフロアブル x 2000 500cc ※SS-中の2連
2013/04/30		火	作業 午前 りんご ふじ 薬剤散布 業務 午後 4月の販売集計 夕方 農協へ行く 作柄 ぶじ りんご畑-3 開花			<防除-1> りんご ふじ ふじ畑-1~4 ■消毒液 1000L ・農着剤 x 10000 100cc ・ペフラン x 800 1250cc ※SS-低の2連 横口-黒2列
2013/05/01		水	作業 午前 薬剤散布 1号ハウス シャインマスカット 業務 夕方 ABCコープ 来社 夜 懇談会 作柄		山田 太郎 8:30~12:00 13:00~17:30 田中 良子 8:30~12:00 13:30~17:00	<防除-1> ぶどう シャインマスカット 1号ハウス ■消毒液 1000L ・農着剤 x 10000 100cc ・ビスダイセン水和剤 x 1000 1000g ・スプラサイド水和液 x 1500 667g ※SS-中の2連 横口-A ABC
2013/05/02		木	作業 2号ハウス 灌水 2H シャインマスカット 肥料-A 業務 夜 4月の販売集計 完了 作柄		山田 太郎 8:30~12:00 13:30~17:00	<肥培-1> ぶどう シャインマスカット 3号ハウス ・肥料-A x 5袋
2013/05/03		金	作業 りんご・サンふじの花摘み りんご 王林 肥料-B 業務 夜 農業委員会の会合 作柄 ぶじ りんご畑-4 開花 少し遅れ気味		田中 良子 8:30~12:00 13:30~17:00 長野 春子 8:30~12:00 中野 冬子 10:30~12:00 14:00~17:00	<肥培-1> りんご 王林 りんご畑-5 ・肥料-B x 3袋
2013/05/04		土	作業 摘花 りんご ふじ 業務 作柄		田中 良子 8:30~12:00 14:00~17:30 長野 春子 8:30~12:00 14:00~16:30 須坂 夏子 8:30~12:00 14:00~17:30 高山 秋子 8:30~12:00 14:00~17:30 中野 冬子 14:00~	

2. 2 1ヶ月分の日誌

信州フルーツ園				農業日誌				2013年 5月			
年月日		曜日	作業 / 業務 / 作柄		勤務		防 除 / 肥 培				
2013/5/1		水	作業 午前 薬剤散布 1号ハウス シャインマスカット	山田 太郎	8:30~12:00	13:00~17:30	<防除-1>				
晴れ	4.8	12.9	業務 タ方 ABCコープ 来社	田中 良子	8:30~12:00	13:30~17:00	ぶどう シャインマスカット 1号ハウス				
			作柄 夜 懇親会				■消毒液 1000L				
							・展着剤 x 10000 100cc				
							・ビスダイセン水和剤 x 1000 1000g				
							・スプラサイド水和液 x 1500 667g				
							※SS-中の2連 噴口-A				
							ABC				
2013/5/2		木	作業 2号ハウス 灌水 2H	山田 太郎	8:30~12:00	13:30~17:00	<肥培-1>				
晴れ	2.6	12.9	業務 シャインマスカット 肥料-A				ぶどう シャインマスカット 3号ハウス				
			作柄 夜 4月の販売集計 完了				・肥料-A x 5袋				
2013/5/3		金	作業 りんご:サンふじの花摘み	田中 良子	8:30~12:00	13:30~17:00	<肥培-1>				
晴れ	3.4	14.8	業務 りんご 王林 肥料-B	長野 春子	8:30~12:00		りんご 王林 りんご畑-5				
			作柄 夜 農業委員会の会合	中野 冬子	10:30~12:00	14:00~17:00	・肥料-B x 3袋				
2013/5/4		土	作業 摘花 りんご ふじ	田中 良子	8:30~12:00	14:00~17:30					
晴れ	2.7	17.6	業務	長野 春子	8:30~12:00	14:00~16:30					
			作柄	須坂 夏子	8:30~12:00	14:00~17:30					
				高山 秋子	8:30~12:00	14:00~17:30					
				中野 冬子	14:00~						
2013/5/5		日	作業 午前 薬剤散布 ぶどう ハウス1号	山田 太郎	8:30~12:00	13:30~17:00	<防除-1>				
晴れ	4.1	21.2	業務 1日 摘花 つがる	田中 良子	8:30~12:00	13:30~17:00	ぶどう 巨峰 2号ハウス				
朝寒い、昼間暖かい			作柄 午後 親戚の法事	長野 春子	8:30~12:00	13:30~17:00	■消毒液 1000L				
							・展着剤 x 10000 100cc				
							・アグレプト液剤 x 1000 1000cc				
							・バスワード顆粒水和剤 x 1500 667g				
							・オルトラン水和剤 x 1500 667g				
							・オサダンフロアブル x 2000 500cc				
							※SS-中の2連				
							<防除-2>				
							りんご ふじ ふじ畑-1				
							■消毒液 800L				
							・展着剤 x 10000 80cc				
							・ビスダイセン水和剤 x 1500 533g				
							・スプラサイド水和剤 x 1000 800g				
							※SS-中の2連				
2013/5/6		月	作業 午前 房切り 2号ハウス	山田 太郎	9:00~13:00						
晴れ	6	25.1	業務	田中 良子	8:30~12:00	13:30~17:00					
暖かくなった			作柄 午後 薬剤散布 ぶどう シャインマスカット	須坂 夏子	8:30~12:00	13:30~17:00					
			夜 業者打合せ								



信州フルーツ園			農業日誌		2013年 5月	
年月日	曜日		作 業 / 業 務 / 作 柄	勤 務	防 除 / 肥 培	
2013/5/24		金	作業 業務 作柄			
	9.2	25.6				
2013/5/25		土	作業 業務 作柄			
	10.1	29.7				
2013/5/26		日	作業 業務 作柄			
	15.8	29.4				
2013/5/27		月	作業 業務 作柄			
	15.5	28.3				
2013/5/28		火	作業 業務 作柄			
	18.1	26.4				
2013/5/29		水	作業 業務 作柄			
	16.1	22.4				
2013/5/30		木	作業 業務 作柄			
	16.2	21.4				
2013/5/31		金	作業 業務 作柄			
	11.5	27.8				

3. 作業員一覧表

作業員テーブルの一覧表（給与払いのある人）

作業員一覧表												1/1
作業員ID	氏名	作業	〒	住所1	住所2	TEL	携帯電話	単金	交通費	交通費方法	手当	手当方法
A001	山田 太郎	手伝い				026-222-2222	090-1111-2222	1,000	5,000	0	1,000	0
A002	田中 良子	摘花				026-222-3333	090-1111-3333	800	500	1	2,000	0
A003	橋越 一郎	剪定						1,200				
A004	長野 春子	事務						850				
A005	須坂 夏子	事務						820				
A006	高山 秋子	事務						820				
A007	中野 冬子	事務						800				
A008	中山 花子	花摘み 収穫				026-222-5555	090-1111-2222	800				
A009	伊藤 咲子							800				

4. 勤務一覧表

指定された期間の勤務データの一覧（画面の表示順）

勤務一覧表					2013/5/1 ~ 2013/5/31						作成日		2013/6/13	
NO	作業日	曜	作業員	作業内容	AM開始	AM終了	AM時間	PM開始	PM終了	PM時間	作業時間	時間	単 金	金 額
1	2013/05/01	水	山田 太郎	消毒	8:30	12:00	3:30	13:00	17:30	4:30	8:00	8:00	1,000	8,000
2	2013/05/01	水	田中 良子	摘花	8:30	12:00	3:30	13:30	17:00	3:30	7:00	7:00	800	5,600
3	2013/05/02	木	山田 太郎	ジベ処理	8:30	12:00	3:30	13:30	17:00	3:30	7:00	7:00	1,000	7,000
4	2013/05/03	金	田中 良子	摘花	8:30	12:00	3:30	13:30	17:00	3:30	7:00	7:00	800	5,600
5	2013/05/03	金	長野 春子	摘花	8:30	12:00	3:30				3:30	3:50	850	2,975
6	2013/05/03	金	中野 冬子	摘花	10:30	12:00	1:30	14:00	17:00	3:00	4:30	4:50	800	3,600
7	2013/05/05	日	山田 太郎	摘花	8:30	12:00	3:30	13:30	17:00	3:30	7:00	7:00	1,000	7,000
8	2013/05/05	日	田中 良子	摘花	8:30	12:00	3:30	13:30	17:00	3:30	7:00	7:00	800	5,600
9	2013/05/05	日	長野 春子	摘花	8:30	12:00	3:30	13:30	17:00	3:30	7:00	7:00	850	5,950
10	2013/05/06	月	山田 太郎	消毒	9:00	13:00	4:00				4:00	4:00	1,000	4,000
11	2013/05/06	月	田中 良子	摘花	8:30	12:00	3:30	13:30	17:00	3:30	7:00	7:00	800	5,600
12	2013/05/06	月	須坂 夏子	摘花	8:30	12:00	3:30	13:30	17:00	3:30	7:00	7:00	800	5,600
13	2013/05/07	火	田中 良子	摘花	8:30	12:00	3:30	13:30	17:00	3:30	7:00	7:00	800	5,600
14	2013/05/11	土	田中 良子	摘花				13:30	17:00	3:30	3:30	3:50	800	2,800
15	2013/05/11	土	長野 春子	摘花	8:30	12:00	3:30	13:30	17:00	3:30	7:00	7:00	850	5,950
16	2013/05/11	土	高山 秋子	事務	8:30	12:00	3:30	13:30	17:00	3:30	7:00	7:00	820	5,740
17	2013/05/12	日	長野 春子	摘花	8:30	12:00	3:30	13:30	17:00	3:30	7:00	7:00	820	5,740
18	2013/05/12	日	須坂 夏子	摘花	8:30	12:00	3:30	14:30	17:00	2:30	6:00	6:00	800	4,800
19	2013/05/13	月	田中 良子	摘花	8:30	12:00	3:30	13:30	17:00	3:30	7:00	7:00	800	5,600
20	2013/05/14	火	田中 良子	摘花	8:30	12:00	3:30	13:30	17:00	3:30	7:00	7:00	800	5,600
21	2013/05/15	水	長野 春子	摘花	8:30	12:00	3:30	13:30	17:00	3:30	7:00	7:00	850	5,950
22	2013/05/15	水	須坂 夏子	摘花	8:30	12:00	3:30	13:30	17:00	3:30	7:00	7:00	820	5,740
23	2013/05/15	水	高山 秋子	摘果	8:30	12:00	3:30	14:00	16:00	2:00	5:30	5:50	820	4,510
24	2013/05/16	木	田中 良子	摘花	9:30	12:00	2:30	13:30	17:00	3:30	6:00	6:00	800	4,800
25	2013/05/17	金	田中 良子	摘花				13:30	17:00	3:30	3:30	3:50	800	2,800
26	2013/05/20	月	田中 良子	摘花	8:30	12:00	3:30	14:30	17:00	2:30	6:00	6:00	800	4,800
27	2013/05/21	火	田中 良子	摘花	9:30	12:00	2:30	13:30	17:00	3:30	6:00	6:00	800	4,800
28	2013/05/22	水	田中 良子	摘花	8:30	12:00	3:30	13:30	17:00	3:30	7:00	7:00	800	5,600
	合 計											175.50		147,355

5. 勤務集計表

指定された期間で作業員別に勤務・給与を集計

勤務集計表														1/1
2013/5/1 ~ 2013/5/31														作成日 2013/6/13
														合計時間
														0.00
														合計金額
														0
NO	作業員CD	作業員名	日付	曜	AM開始	AM終了	AM時間	PM開始	PM時間	PM時間	作業時間	時間	単金	金額
1	A001	山田 太郎	2013/05/01	水	8:30	12:00	3:30	13:00	17:30	4:30	8:00	8:00	1,000	8,000
			2013/05/02	木	8:30	12:00	3:30	13:30	17:00	3:30	7:00	7:00	1,000	7,000
			2013/05/06	日	8:30	12:00	3:30	13:30	17:00	3:30	7:00	7:00	1,000	7,000
			2013/05/06	月	9:00	13:00	4:00				4:00	4:00	1,000	4,000
	小計											26.00		26,000
2	A002	田中 良子	2013/05/01	水	8:30	12:00	3:30	13:30	17:00	3:30	7:00	7:00	800	5,600
			2013/05/03	金	8:30	12:00	3:30	13:30	17:00	3:30	7:00	7:00	800	5,600
			2013/05/06	日	8:30	12:00	3:30	13:30	17:00	3:30	7:00	7:00	800	5,600
			2013/05/06	月	8:30	12:00	3:30	13:30	17:00	3:30	7:00	7:00	800	5,600
			2013/05/07	火	8:30	12:00	3:30	13:30	17:00	3:30	7:00	7:00	800	5,600
			2013/05/11	土				13:30	17:00	3:30	3:30	3:50	800	2,800
			2013/05/13	月	8:30	12:00	3:30	13:30	17:00	3:30	7:00	7:00	800	5,600
			2013/05/14	火	8:30	12:00	3:30	13:30	17:00	3:30	7:00	7:00	800	5,600
			2013/05/16	木	9:30	12:00	2:30	13:30	17:00	3:30	6:00	6:00	800	4,800
			2013/05/17	金				13:30	17:00	3:30	3:30	3:50	800	2,800
			2013/05/20	月	8:30	12:00	3:30	14:30	17:00	2:30	6:00	6:00	800	4,800
			2013/05/21	火	9:30	12:00	2:30	13:30	17:00	3:30	6:00	6:00	800	4,800
			2013/05/22	水	8:30	12:00	3:30	13:30	17:00	3:30	7:00	7:00	800	5,600
	小計											81.00		64,800
3	A004	長野 春子	2013/05/03	金	8:30	12:00	3:30				3:30	3:50	850	2,975
			2013/05/06	日	8:30	12:00	3:30	13:30	17:00	3:30	7:00	7:00	850	5,950
			2013/05/11	土	8:30	12:00	3:30	13:30	17:00	3:30	7:00	7:00	850	5,950
			2013/05/12	日	8:30	12:00	3:30	13:30	17:00	3:30	7:00	7:00	820	5,740
			2013/05/15	水	8:30	12:00	3:30	13:30	17:00	3:30	7:00	7:00	850	5,950
	小計											31.50		26,565
4	A005	須坂 真子	2013/05/06	月	8:30	12:00	3:30	13:30	17:00	3:30	7:00	7:00	800	5,600
			2013/05/12	日	8:30	12:00	3:30	14:30	17:00	2:30	6:00	6:00	800	4,800
			2013/05/15	水	8:30	12:00	3:30	13:30	17:00	3:30	7:00	7:00	820	5,740
	小計											20.00		16,140
5	A006	高山 秋子	2013/05/11	土	8:30	12:00	3:30	13:30	17:00	3:30	7:00	7:00	820	5,740
			2013/05/15	水	8:30	12:00	3:30	14:00	16:00	2:00	5:30	5:50	820	4,510
	小計											12.50		10,250
6	A007	中野 冬子	2013/05/03	金	10:30	12:00	1:30	14:00	17:00	3:00	4:30	4:50	800	3,600
	小計											4.50		3,600

6. 月別給与集計表

会計年度で作業員別月別に給与を集計

従業員別月別給与集計表			2013/1/1 ~ 2013/12/31												
2013年															
NO	作業員コード	作業員名	1月	2月	3月	4月	5月	6月	7月	8月	9月	10月	11月	12月	合計金額
1	A001	山田 太郎				6,500	26,000								32,500
2	A002	田中 良子					64,800	5,600							70,400
3	A004	長野 春子				5,950	26,565	4,675							37,190
4	A005	須坂 真子				5,740	16,140	5,330							27,210
5	A006	高山 秋子				8,880	10,250								19,130
6	A007	中野 冬子				5,600	3,600								9,200
	合 計		0	0	0	32,670	147,355	15,605	0	0	0	0	0	0	195,630

7. 給与明細書

指定された期間につき、作業員ごとに作成されます。 下記の3タイプがあります。

[A] 交通費・手当なし

田中 良子 様

給与明細書

平成25年5月1日 ～ 平成25年5月31日

支給日： 平成 年 月 日
(有) 信州フルーツ園

勤務時間	時間単金	支給金額
24.50	¥800	¥19,600

NO	月/日	曜	AM開始	AM終了	AM時間	PM開始	PM終了	PM時間	作業時間	時間数	備 考
1	5月1日	水	8:30	12:00	3:30	13:30	17:00	3:30	7:00	7.00	
2	5月3日	金	8:30	12:00	3:30	13:30	17:00	3:30	7:00	7.00	
3	5月5日	日	8:30	12:00	3:30	13:30	17:00	3:30	7:00	7.00	
4	5月11日	土				13:30	17:00	3:30	3:30	3.50	
合 計										24.50	

[B] 交通費あり

田中 良子 様

給与明細書

平成25年5月1日 ～ 平成25年5月31日

支給日： 平成 年 月 日
(有) 信州フルーツ園

	単 金	数 量	支給金額
<作業費>	¥800	24.50	¥19,600
<交通費>	¥500	4	¥2,000
<合 計>			¥21,600

NO	月/日	曜	AM開始	AM終了	AM時間	PM開始	PM終了	PM時間	作業時間	時間数	備 考
1	5月1日	水	8:30	12:00	3:30	13:30	17:00	3:30	7:00	7.00	
2	5月3日	金	8:30	12:00	3:30	13:30	17:00	3:30	7:00	7.00	
3	5月5日	日	8:30	12:00	3:30	13:30	17:00	3:30	7:00	7.00	
4	5月11日	土				13:30	17:00	3:30	3:30	3.50	
合 計										24.50	

[C] 交通費・手当あり

田中 良子 様

給与明細書

平成25年5月1日 ～ 平成25年5月31日

支給日： 平成 年 月 日
(有) 信州フルーツ園

	単 金	数 量	支給金額
<作業費>	¥800	24.50	¥19,600
<交通費>	¥500	4	¥2,000
<手当>	¥1,000	1	¥1,000
<合 計>			¥22,600

NO	月/日	曜	AM開始	AM終了	AM時間	PM開始	PM終了	PM時間	作業時間	時間数	備 考
1	5月1日	水	8:30	12:00	3:30	13:30	17:00	3:30	7:00	7.00	
2	5月3日	金	8:30	12:00	3:30	13:30	17:00	3:30	7:00	7.00	
3	5月5日	日	8:30	12:00	3:30	13:30	17:00	3:30	7:00	7.00	
4	5月11日	土				13:30	17:00	3:30	3:30	3.50	
合 計										24.50	

8. 農薬の一覧表

代表的な農薬データが入力されています。

農薬の一覧表							(1000あたりの使用量)	1/2
分類	劇毒	薬剤名	薬剤ヨミ	倍率	使用量	単位	用途	
殺虫剤		アーデントフロアブル	アーデントフロアブル	2000	50	cc	シンクイムシ、ミカンキイロ	
殺虫剤		アルバリン顆粒水溶剤	アルバリンタロットツイヨウザ	2000	50	g	アブラムシ類、モモハモグリガ、カメムシ類	
殺虫剤		アブロードフロアブル	アブロードフロアブル	1000	100	cc	ウメシロカイガラムシ	
殺虫剤		エクシレルSE	エクシレルSE	5000	20	cc	ハマキムシ、キンモン、モモハモグリガ	
殺虫剤	劇	オリオン水	オリオンミズ	1000	100	g	ハマキムシ、シンクイムシ	
殺虫剤		オルトラン水和剤	オルトランスイワザイ	1500	66	g	チャノキイロアザミウマ、ハマキムシ類	
殺虫剤		カスケード乳	カスケードチチ	4000	25	cc	ハマキムシ、ハモグリガ	
殺虫剤		ガットサイドS	ガットサイドS				コウモリガ	
殺虫剤	劇	コテツフロアブル	コテツフロアブル	2000	50	cc	スリップス	
殺虫剤		コルト顆粒水溶剤	コルトカリュウスイヨウザイ	2000	50	g	アブラムシ類、ウメシロカイガ	
殺虫剤		サムコルフロアブル10	サムコルフロアブル10	5000	20	cc	ハマキムシ、キンモン、モモハモグリガ	
殺虫剤		スプレーオイル	スプレーオイル	50000	2	l	ハダニ類、カイガラムシ	
殺虫剤		スミチオン水	スミチオンミズ	1000	100	g	カメムシ、カイガラムシ	
殺虫剤	劇	ダースバンDF	ダースバンDF	3000	33	g	ハマキムシ、シンクイムシ	
殺虫剤		ダントツ水溶剤	ダントツスイヨウザイ	4000	25	g	アブラムシ類、キンモンホソガ	
殺虫剤		ディアナWDG	ディアナWDG	10000	10	g	スリップス	
殺虫剤		テルスター水	テルスタースイ	1000	100	g	ハマキムシ、キンモン、ハダニ類	
殺虫剤		トラサイドA乳	トラサイドAチチ	300	330	cc	カミキリムシ、コウモリガ	
殺虫剤	劇	ハチハチフロアブル	ハチハチフロアブル	2000	50	cc	シンクイムシ類、モモハモグリガ	
殺虫剤		バイオマックスDF	バイオマックスDF	3000	33	g	ケムシ類	
殺虫剤		フェニックスフロアブル	フェニックスフロアブル	4000	25	cc	ハマキムシ、キンモン、シンクイムシ	
殺虫剤	劇	ミクロデナボン水	ミクロデナボンミズ	1000	100	g	シンクイムシ、ハマキ、摘果剤	
殺虫剤	劇	モスピラン顆粒水溶剤	モスピランカリュウスイヨウザイ	2000	50	g	スリップス、アブラムシ	
殺虫剤		モスピラン粒剤	モスピランリュウザイ		30	g/ml	アブラムシ、ブドウネアソラムシ	
殺虫剤	劇	ロディー水 A	ロディースイ	1000	100	g	ハマキムシ、キンモン、ハダニ類	
殺虫剤		ロムダンフロアブル	ロムダンフロアブル	2000	50	cc	ハマキムシ、ケムシ	
殺菌剤		JCボルドー	JCボルドー				リンゴ・モモ(412)、ブドウ(68D)	
殺菌剤		アグリマイシン100	アグリマイシン100	1500	66	g	せん孔細菌病	
殺菌剤		アスハイア水	アスハイアミズ	500	200	g	黒星病、炭落病、うどんこ病	
殺菌剤		アミスター10フロアブル	アミスター10フロアブル	1000	100	cc	灰色かび病、べと病、晩腐病	
殺菌剤		アントラコール顆粒水	アントラコールカリュウミズ	500	200	g	黒星病、炭落病、黒点病	
殺菌剤		イオウフロアブル	イオウフロアブル	500	200	cc	うどんこ病	
殺菌剤		インダーフロアブル	インダーフロアブル	5000	20	cc	黒星病、うどんこ病	
殺菌剤		オーシャインフロアブル	オーシャインフロアブル	2000	50	cc	黒星病、炭落病、灰星病	
殺菌剤		オーソサイド水	オーソサイドミズ	800	125	g	炭落病、すす点・すす斑病	
殺菌剤		オキシラン水	オキシランミズ	500	200	g	炭落病、輪紋病	
殺菌剤		オンリーワンフロアブル	オンリーワンフロアブル	2000	50	cc	灰星病、ホモフシス腐敗病	
殺菌剤		コサイド3000	コサイド3000	2000	50	g	べと病、さび病	
殺菌剤		ジマンダイセン水	ジマンダイセンミズ	500	200	g	黒星病、炭落病、べと病	
殺菌剤		スイッチ顆粒水和剤	スイッチカリュウスイワザイ	2000	50	g	灰色かび病、炭腐病	
殺菌剤		スコア顆粒水和剤	スコアカリュウスイワザイ	3000	33	g	黒星病、うどんこ病	
殺菌剤		ストロビードライフロアブル	ストロビードライフロアブル	2000	50	g	すす点、すす斑病	
殺菌剤		石炭酸黄合剤	セツカイイオウゴウザイ				腐らん病、サビダニ	
殺菌剤		ダイハワー水和剤	ダイハワースイワザイ	1000	100	g	炭落病、すす点、すす斑病	
殺菌剤		チオノックフロアブル	チオノックフロアブル	500	200	cc	炭落病、黒点病	
殺菌剤	劇	テランフロアブル	テランフロアブル	600	166	cc	せん孔細菌病	
殺菌剤		トップジンM水	トップジンMミズ	1500	66	g	腐らん病	
殺菌剤		ドキリンフロアブル	ドキリンフロアブル	600	166	cc	黒とう病、べと病	
殺菌剤		ナリアWDG	ナリアWDG	2000	50	g	炭落病、輪紋病、炭そ病、褐斑病	
殺菌剤		フリンフロアブル	フリンフロアブル	3000	33	cc	炭落病、輪紋病、炭そ病、褐斑病	
殺菌剤		フルーツセイバー	フルーツセイバー	2000	50	cc	うどんこ病、すす点、すす斑病	
殺菌剤	劇	ベフラン液	ベフランエキ	1500	66	cc	腐らん病、炭落病、晩腐病	
殺菌剤		ベルコートフロアブル	ベルコートフロアブル	2000	50	cc	灰星病、炭落病	
殺菌剤		ベンレート水	ベンレートミズ	2000	50	g	腐らん病、炭落病(200g)	
殺菌剤		ホライズンドライフロアブル	ホライズンドライフロアブル	2500	40	g	べと病	
殺菌剤		マイコシールド	マイコシールド	1500	66	g	せん孔細菌病	
殺菌剤		ムッシュボルドーDF	ムッシュボルドーDF	500	200	g	べと病	
殺菌剤		ライメイフロアブル	ライメイフロアブル	3000	33	cc	べと病	
殺菌剤		リドミルゴールドMZ	リドミルゴールドMZ	1000	100	g	べと病	
殺菌剤		レーバスフロアブル	レーバスフロアブル	2000	50	g	べと病	
殺菌剤		ロブラール水	ロブラールミズ	1500	66	g	炭落病、灰星病	
殺菌剤		マイトコーネフロアブル	マイトコーネフロアブル	1000	100	cc	ハダニ類	
殺菌剤		スターマイトフロアブル	スターマイトフロアブル	2000	50	cc	ハダニ類	
殺菌剤		コロマイト乳	コロマイトチチ	1000	100	cc	ハダニ類	
殺菌剤		ダニサラバフロアブル	ダニサラバフロアブル	1000	100	cc	ハダニ類	
殺菌剤		ダニゲッターフロアブル	ダニゲッターフロアブル	2000	50	cc	ハダニ類	
殺菌剤	劇	サンマイト水	サンマイトミズ	3000	33	g	ハダニ類	
殺菌剤		オマイト水	オマイトミズ	750	134	cc	ハダニ類	
除草剤		バスター液	バスターエキ				茎葉処理剤	
除草剤	毒	ブリグロックスL	ブリグロックスL				茎葉処理剤	
除草剤		ラウンドアップマックスロード	ラウンドアップマックスロード				茎葉処理剤(多年生)	
除草剤		ハイパーX粒	ハイパーXツブ				非農耕地剤	
除草剤		ロロックス水	ロロックスミズ				土壌処理剤	
除草剤		サーファクタントWK	サーファクタントWK				除草剤専用展着剤	
除草剤		トレファノサイド粒剤	トレファノサイドリュウザイ				土壌処理剤(野菜)	
除草剤		スナップショット粒剤	スナップショットリュウザイ				樹木類(植付後、発生前)	
葉面散布		ガイビープロ	ガイビープロ	800	125	cc	アミノ酸葉面散布肥料	
葉面散布		コリンパワー1号	コリンパワー1ゴウ	500	200	g	肥大着色糖度増進	
葉面散布		ソリボー	ソリボー	500	200	g	花振るい防止、結実向上	
葉面散布		サンカラー	サンカラー	1000	100	cc	つる割軽減、着色糖度増進	
葉面散布		ビーエムビー	ビーエムビー	500	200	g	花振るい防止、結実向上	
葉面散布		ストビットII	ストビット2	500	200	g	ビタービット防止、葉面保護剤	
その他		ストッパール液	ストッパールエキ	1000	100	cc	りんご落果防止剤	
その他		フラスター液	フラスターエキ	500	200	cc	巨峰花振るい防止	

9. 防除記録表

2013年 ぶどう 防除記録

1/1
平成25年5月31日
信州フルーツ園

NO	月 日	農 薬 名	倍率	量	単位	備 考
1	4月1日 2号ハウス (開花直前)種なし化	展着剤	10,000	100	cc	溶液量 = 1000 SS-中の2速 あいうえお
		アグレプト液剤	1,000	1,000	cc	
		パスワード顆粒水和剤	1,500	667	g	
		オルトラン水和剤	1,500	660	g	
		オサダンフロアブル	2,000	500	g	
2	4月7日 2号ハウス フラスター	アプローチBI	500	1,200	cc	溶液量 = 600 SS-低の3速 噴口-前列黒下 3個止め
		フラスター	1,000	600	cc	
3	4月7日 2号ハウス フラスター	アプローチBI	500	1,200	cc	溶液量 = 600 SS-低の3速 噴口-前列黒下 3個止め
		フラスター	1,000	600	cc	
4	4月9日 3号ハウス	展着剤	5,000	200	cc	溶液量 = 1000 SS-中の2速 噴口-前列黒1 列
		ラビキラー	200	5,000	cc	
5	5月1日 2号ハウス (6~7枚)	展着剤	10,000	100	cc	溶液量 = 1000 SS-中の2速 噴口-A
		ビスダイン水和液	1,000	1,000	g	
		スプラサイド水和液	1,500	667	g	
6	5月5日 巨峰2号ハウス	展着剤	10,000	100	cc	溶液量 = 1000 SS-中の2速
		アグレプト液剤	1,000	1,000	cc	
		パスワード顆粒水和剤	1,500	667	g	
		オルトラン水和剤	1,500	667	g	
		オサダンフロアブル	2,000	500	cc	
7	5月8日 巨峰1号ハウス	展着剤	10,000	100	cc	溶液量 = 1000 SS-中の2速 噴口-前列黒1 列
		ビスダイセン水和剤	1,000	1,000	g	
		スプラサイド水和剤	1,500	667	g	

10. 農薬の集計表

抽出した防除記録について、使用した農薬の明細と合計量

農薬集計表				
期間 = 2013/1/1 ~ 2013/12/31		集計日 : 2013/6/13 (有)信州フルーツ園		
NO	農 薬 名	日 付	量	単位
1	アスバイア水和剤	2013/06/10	1,000	g
	小 計		1,000	
2	オキシラン水和剤	2013/08/08	1,600	g
	小 計		1,600	
3	オマイト水和	2013/08/22	1,067	
	小 計		1,067	
4	オリオン水和剤	2013/08/22	800	
	小 計		800	
5	コロマイト乳剤	2013/07/17	1,000	g
	小 計		1,000	
6	サイアノックス水和	2013/07/17	1,000	g
	小 計		1,000	
7	ジマンダイセン水和	2013/06/13	1,000	g
	小 計		1,000	
8	スターマイト	2013/08/08	400	g
	小 計		400	
9	ストビットⅡ	2013/06/10	2,000	
		2013/06/13	1,000	g
		2013/06/25	2,000	
	小 計		5,000	
10	スプラサイド水和剤	2013/05/05	800	g
	小 計		800	
11	ダーズバンDF	2013/06/13	167	g
		2013/08/08	267	g
	小 計		434	
12	ダントツ水溶	2013/06/10	250	
		2013/06/25	250	
	小 計		500	
13	チオノック	2013/06/10	2,000	
		2013/06/25	2,000	
	小 計		4,000	
14	トップジンM水和剤	2013/07/17	667	g
	小 計		667	
15	ナリア	2013/08/22	400	
	小 計		400	
16	ビスダイセン水和剤	2013/05/05	533	g
	小 計		533	
17	フrintFL	2013/07/17	333	g
	小 計		333	
18	ペフラン	2013/04/30	1,250	cc
	小 計		1,250	
19	ロムダンFL	2013/06/10	167	g
	小 計		167	
20	展着剤	2013/04/30	100	cc
		2013/05/05	80	cc
		2013/06/10	50	cc
		2013/06/10	100	
		2013/06/13	50	cc
		2013/06/25	100	
		2013/07/17	100	cc
		2013/08/08	80	cc
		2013/08/22	80	
	小 計		740	

1 1. 肥培記録表

NO	月 日	肥 料 名	量	単位	備 考
1	5月1日 2号ハウス (6~7枚)	硫マグ	5	袋	肥培方法-1
		追肥グリーン	3	袋	
		ABC	2	cc	
		XYZ	1	g	
2	5月2日 シャインマスカット ハウス	肥料-A	5	袋	肥培方法-2
3	5月4日 巨峰2号ハウス	肥料-B	2	袋	

1 2. 肥料の集計表

肥料集計表		集計日 : 2013/6/13
期間= 2013/1/1 ~ 2013/12/31		(有)信州フルーツ園

NO	肥 料 名	日 付	量	単位
1	追肥グリーン	2013/04/15	5	袋
		2013/06/10	10	Kg
		2013/06/15	5	袋
		小 計	20	
2	肥料-A	2013/04/29	10	Kg
		2013/05/02	5	袋
		2013/05/08	3	袋
		小 計	18	
3	肥料-B	2013/05/08	3	袋
		小 計	3	
4	硫化マグネシウム	2013/04/15	2	袋
		2013/06/15	2	袋
		小 計	4	

1 3. 商品一覧表

商品一覧表						2016/6/3
商品分類	NO	商品CD	商品名	商品分類	重量	単価
ぶどう	1	R-FJ05	サンふじ 贈答用 5Kg	りんご	5	2,500
りんご	2	R-FJ10	サンふじ 贈答用 10Kg	りんご	10	5,000
加工品	3	B-KH	巨峰	ぶどう		
	4	B-SM	シャインマスカット	ぶどう		
	5	J-R1L-2	りんごジュース 1L 2本入	加工品	2	1,800
	6	J-R1L-6	りんごジュース 1L 6本入	加工品	6	5,000
	7					
	8					
	9					
	10					
	11					
	12					
	13					
	14					
	15					
	16					
	17					
	18					
	19					
	20					

1 4. 得意先一覧表

得意先一覧表

2016/6/3

得意先CD	得意先名	部署・担当者	〒	住所1	住所2	TEL	手数料	消費税
T001	JA長野		380-4567	長野県長野市・・・		026-222-3333		別
T002	道の駅		381-2231	長野市川中島町四ツ屋		026-222-4444	15	別
T003	温泉施設		382-0031	須坂市仁礼		026-222-5555	20	込
T004	お得意							込
T005								
T006								
T007								
T008								
T009								
T010								
T011								
T012								
T013								
T014								
T015								
T016								
T017								
T018								
T019								
T020								

15. 販売一覧表

納品一覧表							1/1
NO	納品NO	商品名	規格	単価	数量	金額	備考
1	N0001-01	巨峰	800g	700	5.0	3,500	
2	N0002-01	シャインマスカット	800g	1,500	4.0	6,000	
3	N0003-01	巨峰	600g	700	5.0	3,500	
4	N0003-02	巨峰	700g	850	6.0	5,100	
5	N0003-03	巨峰	800g	1,000	3.0	3,000	
6	N0003-04	シャインマスカット	800g	1,500	2.0	3,000	
7	N0003-05	シャインマスカット	900g	1,700	1.0	1,700	
8	N0004-01	サンふじ 贈答用 10Kg		5,000	20.0	100,000	特別注文
9	N0005-01	巨峰	700g	800	5.0	4,000	
10	N0005-02	巨峰	700g	800	4.0	3,200	
11	N0005-03	巨峰	800g	1,000	3.0	3,000	
12	N0005-04	巨峰	600g	600	3.0	1,800	
13	N0005-05	シャインマスカット	800g	1,600	2.0	3,200	
14	N0006-01	巨峰	700g	800	3.0	2,400	
15	N0006-02	巨峰	800g	1,000	4.0	4,000	
16	N0006-03	シャインマスカット	800g	1,600	4.0	6,400	
17	N0006-04	シャインマスカット	700g	1,400	3.0	4,200	
18	N0006-05	サンふじ 贈答用 5Kg		2,800	2.0	5,600	
19	N0007-01	サンふじ 贈答用 10Kg		5,000	2.0	10,000	
20	N0008-01	巨峰	600g	800	10.0	8,000	
21	N0009-01	サンふじ 贈答用 5Kg		2,500	1.0	2,500	
22	N0010-01	サンふじ 贈答用 10Kg		5,000	1.0	5,000	
23	N0011-01	巨峰	700g	800	5.0	4,000	
24	N0012-01	サンふじ 贈答用 10Kg		5,000	5.0	25,000	
25	N0012-02	サンふじ 贈答用 5Kg		2,500	5.0	12,500	
26	N0013-01	巨峰	600g	800	4.0	3,200	
27	N0013-02	巨峰	700g	900	3.0	2,700	
28	N0013-03	シャインマスカット	800g	1,400	2.0	2,800	
29	N0013-04	シャインマスカット	1Kg	1,700	1.0	1,700	
30	N0014-01	巨峰	200g	5,000	4.0	20,000	
31	N0015-01	りんごジュース 1L 2本入		1,800	2.0	3,600	
	合 計				124.0	264,600	

16. 納品書

<p>納品書</p>	<p>納品日 平成28年5月24日</p>
<p>温泉施設 様</p> <hr/> <p>下記の通り 納品いたします。</p>	<p>〒 382-0101 長野県須坂市臥竜・・・ 信州フルーツ園 TEL 026-222-1111 FAX 026-222-1112</p>

NO	納品NO	商 品	規格	単 価	数 量	金 額	備 考
1	N0006-01	巨峰	700g	800	3	2,400	
2	N0006-03	シャインマスカット	800g	1,600	4	6,400	
3	N0006-04	シャインマスカット	700g	1,400	3	4,200	
4	N0006-05	サンふじ 贈答用 5Kg		2,800	2	5,600	
5		―― 以下余白 ――					
6							
7							
8							
9							
10							
11							
12							
13							
14							
15							

1/1

17. 請求書

(1) 消費税込・手数料なし

請 求 書							
						請求日	平成28年5月31日
<div style="display: flex; justify-content: space-between;"> <div style="width: 40%;"> <p>お得意 様</p> <hr style="border: 0.5px solid black;"/> <p>下記の通り ご請求いたします。</p> </div> <div style="width: 55%; text-align: right;"> <p>〒 382-0101 長野県須坂市臥竜・・・</p> <p>信州フルーツ園</p> <p>TEL 026-222-1111 FAX 026-222-1112</p> </div> </div>							
<div style="border: 1px solid black; border-radius: 10px; padding: 10px; display: inline-block;"> <p>ご請求金額 3,600 円</p> </div>							
<p>※ お振込は下記にお願いします 長野信用金庫 須坂支店 普通 口座番号＝123456(信州 一郎)</p>							
NO	納品NO	納品日	商 品	単 価	数 量	金 額	備 考
1	6月3日	N0015-01	りんごジュース 1L 2本	1,800	2	3,600	
2			ー 以下余白 ー				
3							
4							
5							
6							
7							
8							
9							
10							
11							
12							

(2) 消費税込・手数料あり

請 求 書							
						請求日	平成28年5月31日
<div style="display: flex; justify-content: space-between;"> <div style="width: 40%;"> <p>温泉施設 様</p> <hr style="border: 0.5px solid black;"/> <p>下記の通り ご請求いたします。</p> </div> <div style="width: 55%; text-align: right;"> <p>〒 382-0101 長野県須坂市臥竜・・・</p> <p>信州フルーツ園</p> <p>TEL 026-222-1111 FAX 026-222-1112</p> </div> </div>							
<div style="border: 1px solid black; border-radius: 10px; padding: 10px; display: inline-block;"> <p>商品金額 60,200 円</p> <p>手 数 料 -12,040 円</p> <p>ご請求金額 48,160 円</p> </div>							
<p>※ お振込は下記にお願いします 長野信用金庫 須坂支店 普通 口座番号＝123456(信州 一郎)</p>							
NO	納品NO	納品日	商 品	単 価	数 量	金 額	備 考
1	5月22日	N0005-01	巨峰 700g	800	5	4,000	
2	5月22日	N0005-02	巨峰 700g	800	4	3,200	
3	5月22日	N0005-03	巨峰 800g	1,000	3	3,000	
4	5月22日	N0005-04	巨峰 600g	600	3	1,800	
5	5月22日	N0005-05	シャインマスカット 800g	1,600	2	3,200	
6	5月24日	N0006-01	巨峰 700g	800	3	2,400	
7	5月24日	N0006-02	巨峰 800g	1,000	4	4,000	
8	5月24日	N0006-03	シャインマスカット 800g	1,600	4	6,400	
9	5月24日	N0006-04	シャインマスカット 700g	1,400	3	4,200	
10	5月24日	N0006-05	サンふじ 贈答用 5Kg	2,800	2	5,600	
11	5月28日	N0008-01	巨峰 600g	800	10	8,000	
12	5月29日	N0011-01	巨峰 700g	800	5	4,000	

(3) 消費税別・手数料なし

請 求 書							
						請求日	平成28年5月31日
<div style="display: flex; justify-content: space-between;"> <div style="width: 40%;"> <p>JA長野 様</p> <hr/> <p>下記の通り ご請求いたします。</p> </div> <div style="width: 30%; border: 1px solid black; border-radius: 10px; padding: 10px; text-align: center;"> <p>商品金額 137,500 円</p> <p>消 費 税 11,000 円</p> <p>ご請求金額 148,500 円</p> </div> <div style="width: 25%; text-align: right;"> <p>〒 382-0101</p> <p>長野県須坂市臥竜****</p> <p>信州フルーツ園</p> <p>TEL 026-222-1111</p> <p>FAX 026-222-1112</p> </div> </div>							
<p>※ お振込は下記をお願いします</p> <p>長野信用金庫 須坂支店 普通 口座番号=123456(信州 一郎)</p>							
NO	納品NO	納品日	商 品	単 価	数 量	金 額	備 考
1	5月18日	N0004-01	サンふじ 贈答用 10K	5,000	20	100,000	特別注文
2	5月27日	N0007-01	サンふじ 贈答用 10K	5,000	2	10,000	
3	5月28日	N0009-01	サンふじ 贈答用 5Kg	2,500	1	2,500	
4	5月29日	N0010-01	サンふじ 贈答用 10K	5,000	1	5,000	
5	6月2日	N0014-01	巨峰 200g	5,000	4	20,000	
6			―― 以下余白 ――				
7							
8							
9							
10							
11							
12							

(4) 消費税別・手数料あり

請 求 書							
						請求日	平成28年5月31日
<div style="display: flex; justify-content: space-between;"> <div style="width: 40%;"> <p>道の駅 様</p> <hr/> <p>下記の通り ご請求いたします。</p> </div> <div style="width: 30%; border: 1px solid black; border-radius: 10px; padding: 10px; text-align: center;"> <p>商品金額 37,500 円</p> <p>手 数 料 -5,625 円</p> <p>合計金額 31,875 円</p> <p>消 費 税 2,550 円</p> <p>ご請求金額 31,875 円</p> </div> <div style="width: 25%; text-align: right;"> <p>〒 382-0101</p> <p>長野県須坂市臥竜****</p> <p>信州フルーツ園</p> <p>TEL 026-222-1111</p> <p>FAX 026-222-1112</p> </div> </div>							
<p>※ お振込は下記をお願いします</p> <p>長野信用金庫 須坂支店 普通 口座番号=123456(信州 一郎)</p>							
NO	納品NO	納品日	商 品	単 価	数 量	金 額	備 考
1	5月29日	N0012-01	サンふじ 贈答用 10K	5,000	5	25,000	
2	5月29日	N0012-02	サンふじ 贈答用 5Kg	2,500	5	12,500	
3			―― 以下余白 ――				
4							
5							
6							
7							
8							
9							
10							
11							
12							

18. 商品集計表

商品集計				1/1 2016/6/3
商品CD	商品名	数量	合計金額	
R-FJ05	サンふじ 贈答用 5Kg	8	20,600	
R-FJ10	サンふじ 贈答用 10Kg	28	140,000	
B-KH	巨峰	67	71,400	
B-SM	シャインマスカット	19	29,000	
J-R1L-2	りんごジュース 1L 2本入	2	3,600	
J-R1L-6	りんごジュース 1L 6本入			
合 計		124	264,600	

19. 得意先別集計表

得意先集計				1/1 2016/6/3
得意先CD	得意先名	合計数	合計金額	
T001	JA長野	28	137,500	
T002	道の駅	10	37,500	
T003	温泉施設	84	86,000	
T004	お得意	2	3,600	
合 計		124	264,600	

20. 商品別・得意先別集計表

商品得意先別集計											1/1 2016/6/3
商品CD	商品名	JA長野		道の駅		温泉施設		お得意		合 計	
		数量	合計金額	数量	合計金額	数量	合計金額	数量	合計金額	数量	合計金額
R-FJ05	サンふじ 贈答用 5Kg	1	2,500	5	12,500	2	5,600			8	20,600
R-FJ10	サンふじ 贈答用 10Kg	23	115,000	5	25,000					28	140,000
B-KH	巨峰	4	20,000			63	51,400			67	71,400
B-SM	シャインマスカット					19	29,000			19	29,000
J-R1L-2	りんごジュース 1L 2本入							2	3,600	2	3,600
J-R1L-6	りんごジュース 1L 6本入									0	0
合 計		28	137,500	10	37,500	84	86,000	2	3,600	124	264,600

21. 商品別・月別集計表

商品毎に、1年間の販売実績が集計され、数量と金額の2つの集計表が作成されます。

商品別月別集計														1/2 2016/6/3
商品CD	商品名	合計数	2016年1月	2016年2月	2016年3月	2016年4月	2016年5月	2016年6月	2016年7月	2016年8月	2016年9月	2016年10月	2016年11月	2016年12月
R-FJ05	サンふじ 贈答用 5Kg	8	0	0	0	9	109	6	0	0	0	0	0	0
R-FJ10	サンふじ 贈答用 10Kg	28					28							
B-KH	巨峰	67				5	58	4						
B-SM	シャインマスカット	19				4	15							
J-R1L-2	りんごジュース 1L 2本入	2						2						
J-R1L-6	りんごジュース 1L 6本入	0												

商品別月別集計														2/2 2016/6/3
商品CD	商品名	合計金額	2016年1月	2016年2月	2016年3月	2016年4月	2016年5月	2016年6月	2016年7月	2016年8月	2016年9月	2016年10月	2016年11月	2016年12月
R-FJ05	サンふじ 贈答用 5Kg	20,600	0	0	0	9,500	231,500	23,600	0	0	0	0	0	0
R-FJ10	サンふじ 贈答用 10Kg	140,000					140,000							
B-KH	巨峰	71,400				3,500	47,900	20,000						
B-SM	シャインマスカット	29,000				6,000	23,000							
J-R1L-2	りんごジュース 1L 2本入	3,600						3,600						
J-R1L-6	りんごジュース 1L 6本入	0												

2.2. 得意先別・月別集計表

得意先毎に、1年間の販売実績が集計され、数量と金額の2つの集計表が作成されます。

得意先別月別集計														1/2 2016/6/3
得意先CD	得意先名	合計数	2016年4月	2016年5月	2016年6月	2016年7月	2016年8月	2016年9月	2016年10月	2016年11月	2016年12月	2017年1月	2017年2月	2017年3月
T001	JA長野	28	9	109	6	0	0	0	0	0	0	0	0	0
T002	道の駅	10		24	4									
T003	温泉施設	84	9	75										
T004	お得意	2			2									

得意先別月別集計														2/2 2016/6/3
得意先CD	得意先名	合計金額	2016年4月	2016年5月	2016年6月	2016年7月	2016年8月	2016年9月	2016年10月	2016年11月	2016年12月	2017年1月	2017年2月	2017年3月
T001	JA長野	137,500	9,500	231,500	23,600	0	0	0	0	0	0	0	0	0
T002	道の駅	37,500		37,500										
T003	温泉施設	86,000	9,500	76,500										
T004	お得意	3,600			3,600									

2.3. 日別集計表

数量と金額の集計表が作成できます。

納入日別集計(金額)

1/1 2016/6/3

NO	納入日	曜日	合計金額	ぶどう	りんご	加工品	JA長野	道の駅	温泉施設	お得意
			264,600	100,400	160,600	3,600	137,500	37,500	86,000	3,600
1	2016/04/29	金	3,500	3,500					3,500	
2	2016/04/30	土	6,000	6,000					6,000	
3	2016/05/06	金	3,500	3,500					3,500	
4	2016/05/06	金	5,100	5,100					5,100	
5	2016/05/06	金	3,000	3,000					3,000	
6	2016/05/06	金	3,000	3,000					3,000	
7	2016/05/06	金	1,700	1,700					1,700	
8	2016/05/18	水	100,000		100,000		100,000			
9	2016/05/22	日	4,000	4,000					4,000	
10	2016/05/22	日	3,200	3,200					3,200	
11	2016/05/22	日	3,000	3,000					3,000	
12	2016/05/22	日	1,800	1,800					1,800	
13	2016/05/22	日	3,200	3,200					3,200	
14	2016/05/24	火	2,400	2,400					2,400	
15	2016/05/24	火	4,000	4,000					4,000	
16	2016/05/24	火	6,400	6,400					6,400	
17	2016/05/24	火	4,200	4,200					4,200	
18	2016/05/24	火	5,600		5,600				5,600	
19	2016/05/27	金	10,000		10,000		10,000			
20	2016/05/28	土	8,000	8,000					8,000	
21	2016/05/28	土	2,500		2,500		2,500			
22	2016/05/29	日	5,000		5,000		5,000			
23	2016/05/29	日	4,000	4,000					4,000	
24	2016/05/29	日	25,000		25,000			25,000		
25	2016/05/29	日	12,500		12,500			12,500		
26	2016/05/30	月	3,200	3,200					3,200	
27	2016/05/30	月	2,700	2,700					2,700	
28	2016/05/30	月	2,800	2,800					2,800	
29	2016/05/30	月	1,700	1,700					1,700	
30	2016/06/02	木	20,000	20,000			20,000			
31	2016/06/03	金	3,600			3,600				3,600

2 4. 気温のグラフ

表示された気温推移のグラフ
 < 3 ケ月 >

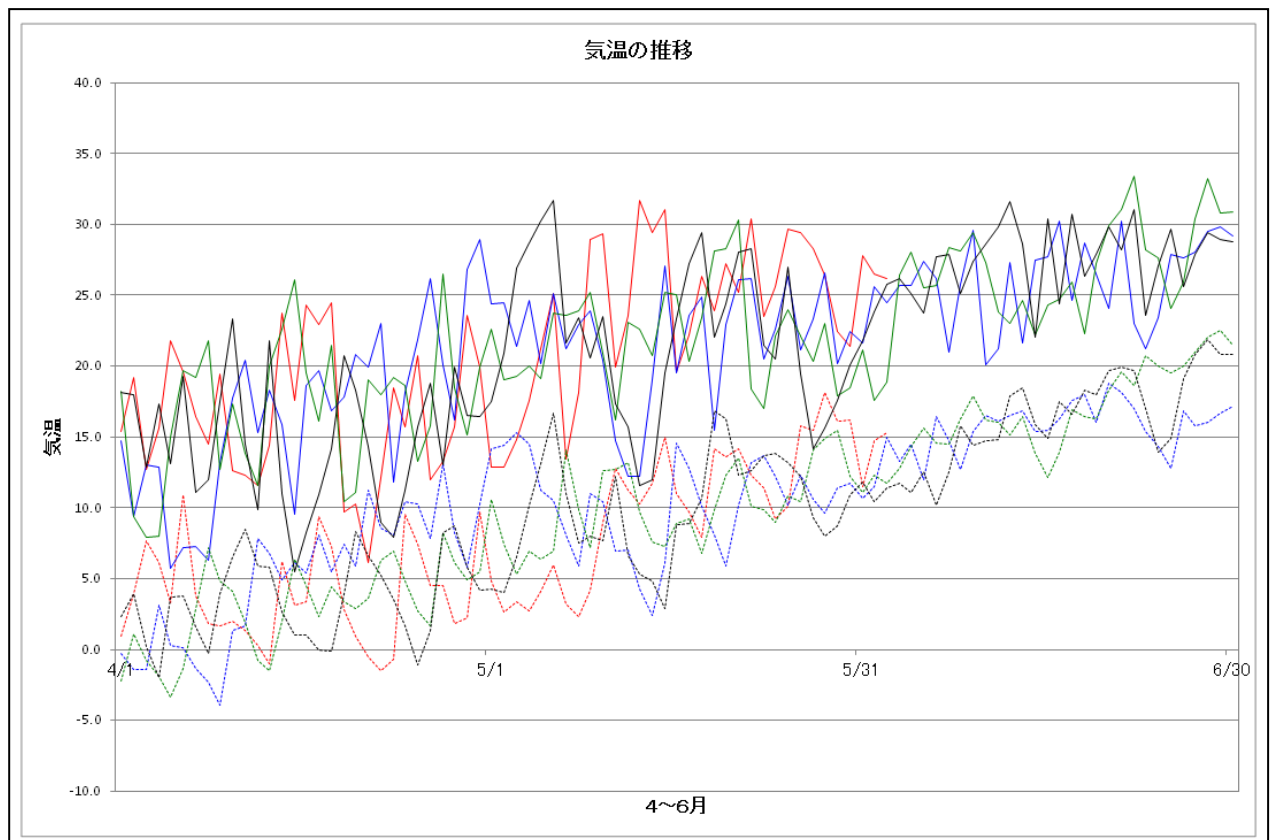

< 1 ケ月 >

