

# ⑧ 郵便払込票付請求書

事務の効率化とミス撲滅！

商品の発送後に、請求書を作成して送る業務が結構大変です。

請求書をパソコンで印刷できても、郵便払込票に金額を記入して、封筒に宛名を書くのは大変です。

らくらく産地直販では、「宛名を入れた請求書と郵便払込票を印刷して、3つ折りにして、窓付封筒に入れる」ことができ、かなり作業が楽になります。さらに、「郵便払込票付の用紙に、宛名と請求書を印刷して、3つ折りにして、窓付封筒に入れる」ことで、大幅に業務を改善することができます。

郵便払込票に「顧客NO/請求NO」を入れることで、入金処理(請求データの検索)が簡単になります。



郵便払込票付請求書

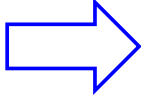
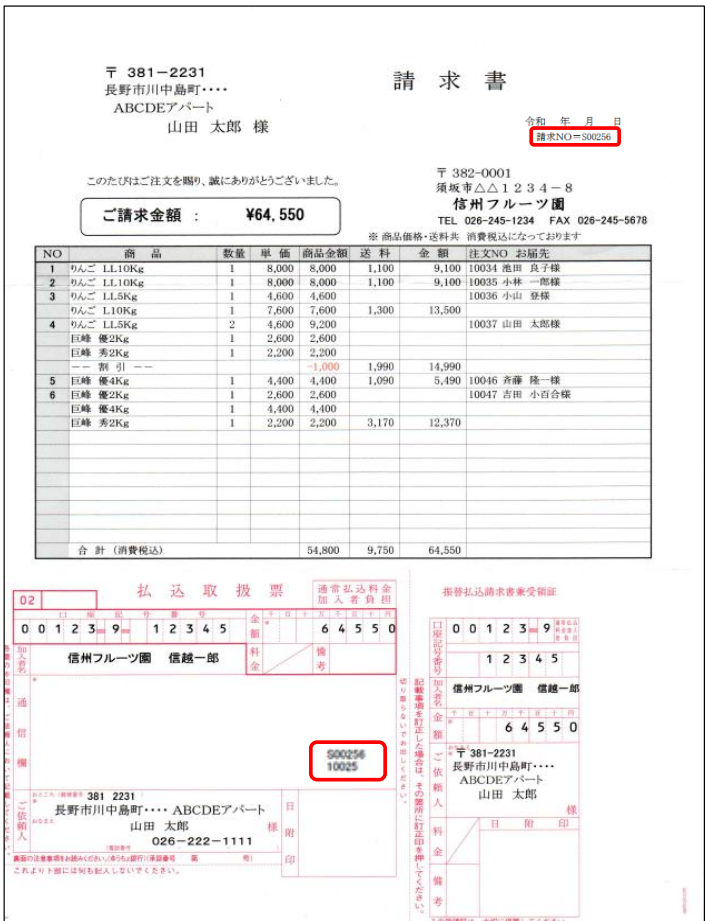

郵便払込票付用紙は、(株)トヨシコーが販売しています  
1000枚 ¥10,000 くらい (Amzonn.com が ¥8,400 で販売)

らくらく産地直販の便利な機能

ソフト工房 前角