

1. 共同販売・共同生産（複数農家が共同で事業をしている場合）

オプション

4~5軒の農家が共同で販売している場合、
入力時点で販売農家がわかっていたら、販売担当を入力します。
入力時点で確定しない場合は、後から販売担当を入力します。
販売担当毎に売上管理表や、商品集計表が印刷できます。

仲間の登録

注文の入力

業者CD	業者名	〒	県名	住所1
A	〇〇農園	382-0028	長野県	須坂市臥竜水
B	△△果樹園	382-0821	長野県	上高井郡高山
C	□□りんご園	382-0034	長野県	須坂市仁礼町
D	◇◇ぶどう園	382-0031	長野県	須坂市村石町
E				
F				
G				
H				
I				
J				
K				
L				
M				
N				
O				
P				
Q				
R				
S				
T				
U				
V				
W				
X				
Y				
Z				

担当で抽出

注文NO	顧客NO	受注日	お届け先名	TEL	商品コード	数量	単価	金額	配送先	伝票	出荷日	配達指定	金額	支払請求	入金	販売	生産
10006	1024	12/11/11	山田 花子	090-1111-2222	R-LL10	1	1	6500	〇	〇	12/11/13		6500	〇	〇	〇	H
10028	1024	12/11/11	伊藤 孝子	026-222-2222	R-L05	1	1	4950	〇	〇	12/11/13		4950	〇	〇	〇	H
10029	1024	12/11/11	朝日 昇	090-3366-7788	R-L05	1	1	4900	〇	〇	11/12/05		4900	〇	〇	〇	H
10029	1024	12/11/20	大塚 三郎	06-222-3333	R-LL10	1	1	8680	〇	〇	12/12/22	11/24-4	8680	〇	〇	〇	H
10030	1024	12/11/20	山田 花子	026-222-1111	R-L10	1	1	8260	〇	〇	12/11/22		8260	〇	〇	〇	H
10031	1023	12/11/25	池田 良子	03-1111-2222	R-LL05	1	1	4900	〇	〇	11/29-5		4900	〇	〇	〇	G
10032	1023	12/11/25	小林 一郎	090-1234-5678	R-L10	1	1	18500	〇	〇	11/29-5		18500	〇	〇	〇	R
10033	1023	12/11/25	佐藤 次郎	0257-55-1111	R-L10	1	1	9100	〇	〇	11/29-5		9100	〇	〇	〇	R
10034	1023	12/11/25	山田 太郎	026-222-1111	B-S	1	1	2290	〇	〇			2290	〇	〇	〇	R
10037	1025	12/12/10	秋田 隆一	090-1234-5678	R-LL05	1	1	12390	〇	〇			12390	〇	〇	〇	R
10043	1025	12/12/10	福岡 真由美	092-711-1234	R-LL05	1	1	4500	〇	〇			4500	〇	〇	〇	R
10039	1025	12/12/10	福岡 真由美	090-8888-8888	B-Y4	1	1	6000	〇	〇			6000	〇	〇	〇	R
10040	1025	12/12/10	吉永 小百合	078-333-5555	B-Y2	1	1	5340	〇	〇			5340	〇	〇	〇	R
10041	1023	13/07/05	池田 良子	03-1111-2222	B-MX2	1	1	18000	〇	〇			18000	〇	〇	〇	R
10042	1023	13/07/05	小林 一郎	090-1234-5678	R-LL10	1	1	9000	〇	〇			9000	〇	〇	〇	R
10043	1023	13/07/05	山田 太郎	026-222-1111	R-LL10	2	1	27000	〇	〇			27000	〇	〇	〇	R
10048	1023	13/07/05	佐藤 次郎	0257-55-1111	R-L05	1	1	8400	〇	〇			8400	〇	〇	〇	R
10044	1024	13/07/06	東京 二郎	090-1111-2222	R-LL10	1	1	9000	〇	〇			9000	〇	〇	〇	R
10045	1024	13/07/06	大塚 三郎	06-222-2222	R-LL10	1	1	8680	〇	〇			8680	〇	〇	〇	R
10046	1024	13/07/06	北海道 山田 花子	090-3366-7788	R-LL10	1	1	8260	〇	〇			8260	〇	〇	〇	R
10047	1024	13/07/06	山田 花子	026-222-1111	R-L10	1	1	8260	〇	〇			8260	〇	〇	〇	R
10049	1025	13/07/10	秋田 隆一	090-1234-5678	R-LL05	1	1	4500	〇	〇			4500	〇	〇	〇	R
10050	1025	13/07/10	福岡 真由美	092-711-1234	R-LL05	1	1	4500	〇	〇			4500	〇	〇	〇	R
10051	1025	13/07/10	福岡 真由美	090-8888-8888	B-Y4	1	1	6000	〇	〇			6000	〇	〇	〇	R
10052	1025	13/07/10	吉永 小百合	078-333-5555	B-Y2	1	1	5340	〇	〇			5340	〇	〇	〇	R
10053	1026	13/07/14	長野 春子	026-222-5555	R-LL10	2	1	18000	〇	〇			18000	〇	〇	〇	R
10054	1026	13/07/14	長野 春子	090-2222-5555	R-LL10	3	1	27000	〇	〇			27000	〇	〇	〇	R
10055	1026	13/07/14	長野 春子	026-222-5555	R-LL10	1	1	9000	〇	〇			9000	〇	〇	〇	R
10056	1023	13/08/20	小林 一郎	090-1234-5678	R-LL10	1	1	8400	〇	〇			8400	〇	〇	〇	R
10057	1023	13/08/20	池田 良子	03-1111-2222	B-MX2	1	2	5890	〇	〇			5890	〇	〇	〇	R
10058	1025	13/09/21	小泉 今日子	026-222-1111	R-L10	1	1	4390	〇	〇			4390	〇	〇	〇	R
10059	1025	13/09/21	信越 一郎	須坂市太子町1234-09	R-L10	1	1	2890	〇	〇			2890	〇	〇	〇	R

担当の登録

担当毎に集計

生産面で協力、あるいは商品を提供し合っている場合は、生産担当欄に生産担当（記号）を入力します。
注文入力時に指定することも、後から入力/変更することもできます。
生産担当毎に抽出することができ、生産担当毎に注文の一覧表、商品集計表、仕入管理表、発注表が印刷できます。

2. 自社サービス品の発送

注文販売とは別に、サービス品や試食品の発送用の配送伝票の印刷と、発送履歴が管理できます。

(a) 顧客の注文データとして管理する方法

注文入力画面で[自社発送]ボタンをクリック⇒支払方法＝「サ」、配送方法＝「自社→顧客」、請求書には反映されない

(b) 自社の注文データとして管理する方法

注文主を自社にした場合（顧客名が自社名の場合）、お届け先は顧客マスタから検索できます

3. ゆうパックプリント連携

「ヤマトB2システム」に加えて、「ゆうパックプリント」との連携をサポートしました。（初期設定で、どちらかを選択します）
 配送伝票の印刷タイミングで、配送データが内部に蓄積されます。
 必要な時にゆうパックプリント用のCSVファイルを出力して、ゆうパックプリントで読み込んで配送シールに印刷できます。

4. ゆうパックまとめ送金代引き機能

オプション

ゆうパックのまとめ送金用配送伝票(単票)と通常のゆうパック伝票(連帳)を切り換えて印刷できます。
 例えば、5点の注文があり、お届け先にする(贈答)4点は通常の配送伝票に印刷し、注文主に送る分については「手差し」で「まとめ送金用配送伝票」に印刷します。代引き金額は、トータルの商品金額とそれに相当する手数料が自動計算されます。
 また、手数料込の納品明細書が印刷できます。

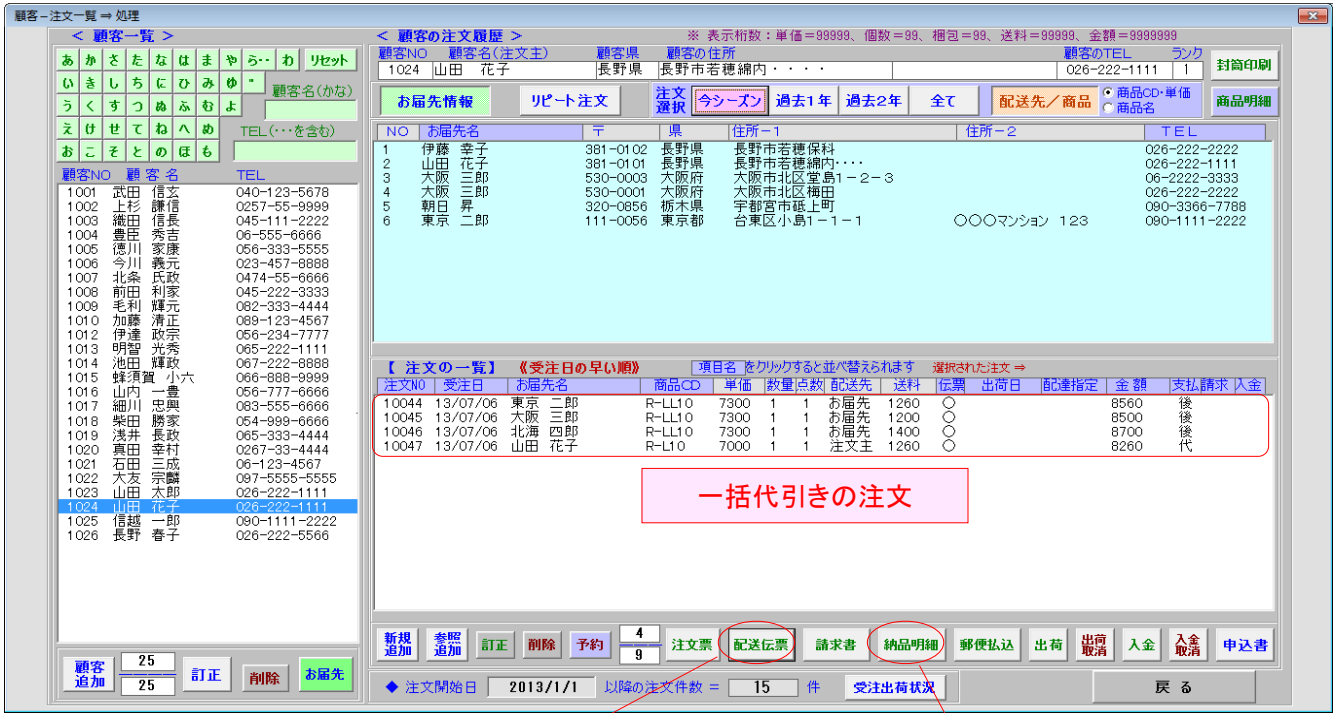

配送伝票



代引き(まとめ送金)用

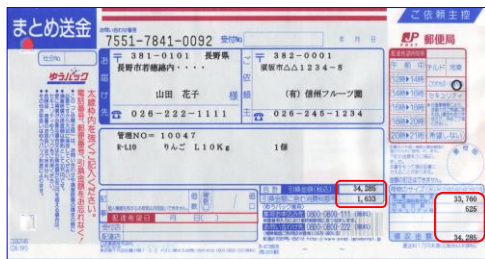

納品明細書

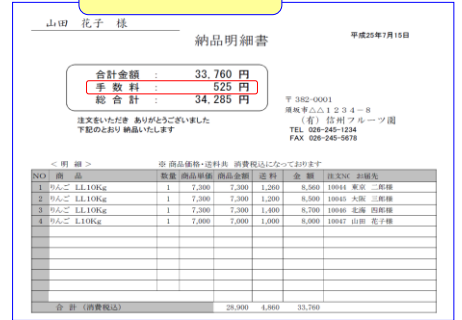

5. 注文入力/顧客追加の顧客名の入力

顧客の入力画面および注文入力画面で、顧客名を入力すると、かな名が自動的に入るようになりました。

6. 注文票の改良

従来は、横長の表のため、文字が小さくなってしまいましたが、商品データの行を分けて、見やすくしました。
 顧客の注文内容を印刷して、お客様に通知するのに便利です。

7. ファイル保存の改良

ファイルのバックアップとファイル保存のレスポンスを改良しました。(従来に比べて約半分の時間に短縮)

8. Excel2013に対応

Excel2010よりもファイルサイズは小さくなりますが、処理は若干遅くなります。(ファイル保存で3割程、購入分析で1割程遅い)
 (注) ファイル保存には、不要なシートのデータクリア等の処理が含まれています。

