

らくらく産地直販

¥20,000 (税別) ~

りんご・ぶどう・梨・みかん等のくだものや海産物などを主にギフト用として出荷している農家様および業者様向けに、案内状(申込書)の送付から注文入力、配送伝票印刷、荷造・出荷、請求、入金までの一連の業務をサポートします。業務の効率が上がリ、作業ミスをなくすことができ、きれいな伝票でお客様からの信頼も得られます。昨年のお届先を印刷した申込書により、お客様の利便性の向上とリピートオーダーの獲得が可能です。高機能でありながら「見やすさと操作性の良さ」が特徴で、全国で約150の納入実績があります。2万円(Lite版)で「配送伝票、請求書・郵便払込票の印刷、顧客の宛名印刷(はがき・封筒・ラベル)」ができます。LAN版は2~4台のパソコンで同時処理が可能です。サーバレスのためコストが抑えられ、運用もかんたんです。

システム構成

インクジェットプリンタ

パソコン

ドットプリンタ



請求書・郵便払込票

配送伝票

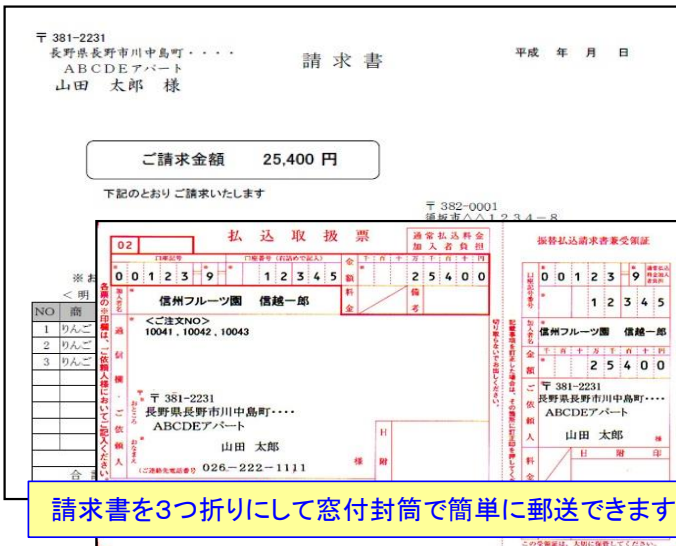

請求書を3つ折りにして窓付封筒で簡単に郵送できます

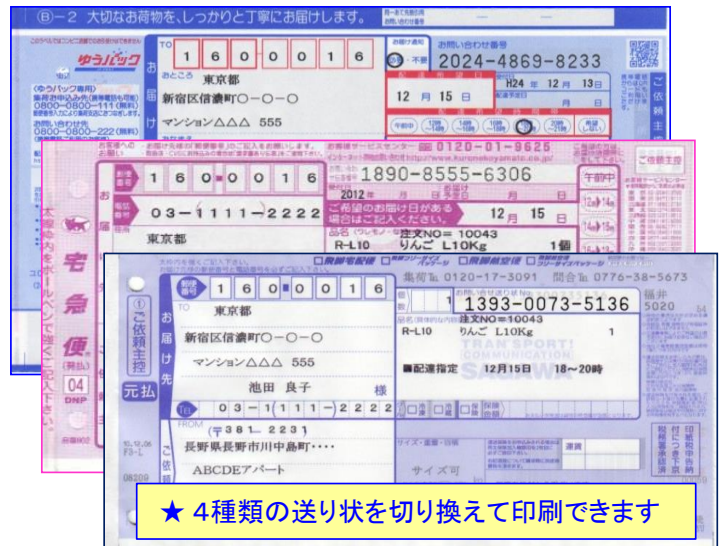

★4種類の送り状を切り換えて印刷できます

運送会社の送り状発行システムとの連携

ヤマトB2/ゆうパックプリントR/e飛伝II/R-Smileと連携して配送シールに印刷できます。配達状況の取り込みと発送漏れのチェックが可能。ドットプリンタが必要ないので、コストが抑えられます。

<3つのシステムを並行して利用できます>

システム名	件数	CSVファイル作成	データクリア
ヤマトB2システム	5	○	○
ゆうパックプリントR	2	○	○
佐川飛伝II	0	○	○

電話対応/売店の対面販売に便利!

前回の送り先と商品を確認しながら、電話での注文もスムーズに受けられます。来店いただいたお客様が、前回の送り先と商品を確認して、注文できます。

リモートメンテナンスでサポートします

操作がわからないとき、障害が発生したときなど、遠隔操作で迅速にサポートします。2年目以降、保守サポート費(5ヶ月間¥5,000、1年間¥10,000)が必要です。



■ システムの上手な使い方や運用方法などをアドバイスいたします。お気軽にご相談ください。

<お問い合わせ> ソフト工房 前角

住所 〒381-2231 長野市川中島町四ツ屋737
 TEL 080-8745-0177 Mail: j_anatole@ybb.ne.jp
 ホームページ: http://www.geocities.jp/j_fronthorn/

Rev.M1

顧客購入分析+案内状&申込書

⇒ リポートオーダーをしっかりと確保!

重複チェック

顧客メンテナンス (名寄せ機能)

顧客NO 顧客名(・・を含む) かな(・・で始まる) TEL(・・)

高度な抽出条件

過去の購入条件 2010 2011 2012 2013 2014 2015 2016 2017

顧客情報 購入情報

期間 = 「1/1~12/31」

過去8年の購入実績(件数)

NO	顧客NO	顧客名	県名	TEL	ランク	マーク	初回購入日	最終購入日	総件数	総金額	購入金額	2010	2011	2012	2013	2014	2015	2016	2017	
1	1001	武田 信玄	山梨県	040-12			14/12/01	3	4											
2	1002	上杉 謙信	新潟県	0257-4			14/11/15	3	3											
3	1003	織田 信長	岐阜県	045-1			045-1	5	5											
4	1004	豊臣 秀吉	大阪府	06-555			15/11/20	3	3											
5	1005	徳川 家康	愛知県	056-33			15/12/01	5	5											
6	1006	今川 義元	静岡県	023-457			023-457	0	0											
7	1007	北条 氏家	神奈川県	0474-55			0474-55	0	0											
8	1008	前田 利家	石川県	045-222			045-222	0	0											
9	1009	毛利 輝元	広島県	082-333			082-333	0	0											
10	1010	加藤 清正	熊本県	099-123			099-123	0	0											
11	1012	伊藤 元長	宮城県	056-234			056-234	0	0											
12	1013	明石 元就	京都府	065-222			065-222	1	1											
13	1014	池田 元春	徳島県	067-222			067-222	0	0											
14	1015	蜂谷 隆成	徳島県	066-888			066-888	0	0											
15	1016	山本 勘十郎	徳島県	056-777			056-777	0	0											
16	1017	山本 勘十郎	徳島県	083-555			083-555	0	0											
17	1018	柴田 利三	徳島県	054-999			054-999	0	0											
18	1019	浅井 長政	滋賀県	065-333			065-333	0	0											
19	1020	真田 幸村	長野県	0267-33			0267-33	0	0											
20	1021	石田 三成	大阪府	06-123			06-123	0	0											
21	1022	大友 宗麟	大分県	097-5555			097-5555	0	0											
22	1023	山田 太郎	長野県	026-222			026-222	14	14	104040							4	8	2	
23	1024	山田 花子	長野県	026-222			026-222	8	8	50480									8	0
24	1025	信越 隆太郎	長野県	090-1111			090-1111	2222	2	67270									4	4
25	1026	(株)信州製作所	長野県	026-222			026-222	8888	0											
26	1027	藤原 紀子	東京都	080-5555			080-5555	3555	3	5200										

顧客管理

宛名印刷

配送伝票一括印刷

名寄せ

申込書

新規申込書

発送データ

ファイル出力

注文履歴

名寄せ

戻る

顧客の一覧

購入分析

重複している顧客を1つにまとめる = 名寄せ(統合)ができます

案内状

案内状&申込書

申込書

〒381-2232 長野県長野市川中島町若葉町

須坂市臥竜1-2-3 信州フルーツ(株) TEL/FAX 0120-123456

宛先 山田 花子 様

平成28年10月

信州 サンふじ ご案内

信州では、朝夕めっきり寒くなってまいりましたが、いかがお過ごしでしょうか? 今年もりんごのシーズンがやってきました。毎年のご愛顧、誠にありがとうございます。今年のお礼は、秋の時期に贈られて、感謝に寄せてきます。11月10日頃から収穫に入り、12月10日頃から発送できるとお思います。薄曇りながら今年も収穫がやや少なめと思われるので、早めにご注文いただければと思います。今年も、何卒よろしくお願い申し上げます。

<商品の価格表>

商品コード	商品名	価格	およその個数
R-LL10K	サンふじ LLサイズ 10Kg	¥8,000	特上 10Kgで 20~22個
R-LL5K	サン		
R-L10K	サン		
R-L5K	サン		
R-LM10K	サン		
R-LMSK	サン		
R-M10K	サン		2個
R-M15K	サン		
R-T10K	サン		40個
R-T5K	サン		20個

<送料>

送り先	5Kg	10Kg
北海道	¥1,260	¥1,360
東北	¥945	¥1,050
関東・甲信越	¥840	¥945
中部・北陸	¥945	¥1,050
関西	¥945	¥1,050
中国	¥1,050	¥1,150
四国	¥1,260	¥1,360
九州	¥1,260	¥1,360
沖縄	¥1,680	¥1,780

◆ 3つ折、窓付き封筒で、効率が大幅アップ! (郵送ミスも防げます)

◆ お申込用紙を郵送またはFAXで送ってください。お客様の個人情報には大切に保管し、商品の配送と来年度のご案内にのみ使用させていただきます。

信州フルーツ(株) 行き FAX番号 0120-123456

注文書

顧客情報

前回の贈り先(商品)

申込書/注文書は自由にデザインできます

お客様の利便性が向上(簡単に注文できます)

◆ 今回も贈る場合は、注文欄に「○」を付ける
贈らない場合は「×」を付ける
◆ 新規の贈り先は、空白欄に記入する

■ 組合せ商品	複数の品種を組合せて販売できます。(異なる単価の金額計算、配送伝票と請求書への内訳の印刷が可能)		
■ 郵便払込票付請求書	市販の郵便払込票付用紙に宛名と請求書を印刷します。3つ折りにして窓付き封筒でミスなく郵送できます。		
※ 一括処理	贈答用の注文に加えて注文主宛の注文がある場合、注文主宛の荷物を一括して代引き処理することができます。		
※ ネットショップ連携	楽天市場、Q10、アマゾン、Yahoo!ショッピング等の注文データをファイルで取り込んで、簡単に配送伝票が印刷できます。		
※ 印はオプションになります。産直くん・B2システム・販売王・ゆうパックプリントR・送り状印刷等からデータを移行することができます。詳細はお問い合わせください。			
価格	らくらく産地直販Lite	基本機能(顧客:1,000件、注文:10,000件)、複写伝票/他システム連携のどちらか選択	¥20,000
	らくらく産地直販EX	顧客:3,000件、注文:30,000件、オリジナル伝票、代引、案内状&申込書(顧客単位)他	¥40,000
	らくらく産地直販Premium	顧客:9,000件、注文:90,000件、購入分析+案内状&申込書、名寄せ、組合せ商品 他	¥80,000
	らくらく産地直販LAN	顧客:20,000件、注文:200,000件、2~4台のパソコンで同時に処理、サーバレス&安価	¥120,000~
	導入支援費	パソコン・プリンタの設定、商品マスター・配送料の登録、伝票の設計、運用・操作指導 等	¥20,000~
保守サポート費	電話&リモートメンテナンス、最新郵便番号辞書の提供等	5ヶ月間 ¥5,000 1年間 ¥10,000	

※ ハードウェア(パソコン・プリンタ等)と一緒に購入される場合は、すぐ使える状態で納入いたします。ハードウェアは都度お見積いたします。(金額は税別)